

Prechod 2020

Napísal užívateľ Administrator

Streda, 04 Marec 2020 13:28 - Aktualizované Piatok, 06 Marec 2020 18:08



Upozornenie: - zo začiatku cca 2km je zľadovatená cesta, po krajoch snehové mantinely - ku koncu trate cca 2km zľadovatená cesta, na troch miestach zablatená od ťažby dreva

Po registrácii v kultúrnom dome počkáte na autobus, ktorý vás presunie na miesto štartu.

Upozornenie: na miesto štartu nieje možné ísť vlastným autom, pretože v lese nieje miesto na parkovanie. Po absolvovaní prechodu vás autobus dopraví naspäť ku kultúrnemu domu, kde sa odregistrujete a pôjdete na kapustnicu.

KMZ:

{phocadownload view=file|id=434|target=s}

KML:

{phocadownload view=file|id=435|target=s}

GPX:

http://www.mutne.sk/Mutne_bezkari_19_4km.gpx

Prechod 2020

Napísal užívateľ Administrator

Streda, 04 Marec 2020 13:28 - Aktualizované Piatok, 06 Marec 2020 18:08

http://www.mutne.sk/Mutne_pesni_11_3km.gpx

MAPY:

<https://drive.google.com/open?id=1bNF5lqcYojr9Dw3Qi8wEdwk38aA&usp=sharing>

<https://sk.mapy.cz/s/dopezujete>

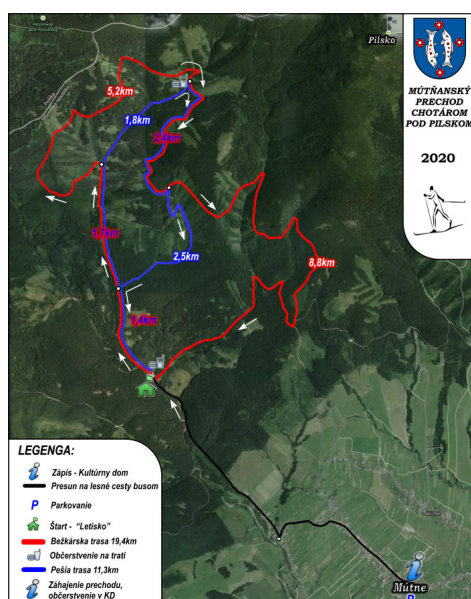

Sneh máme:

Prechod 2020

Napísal užívateľ Administrator

Streda, 04 Marec 2020 13:28 - Aktualizované Piatok, 06 Marec 2020 18:08

